灵璧县城区小学服务区示意图

2022.7

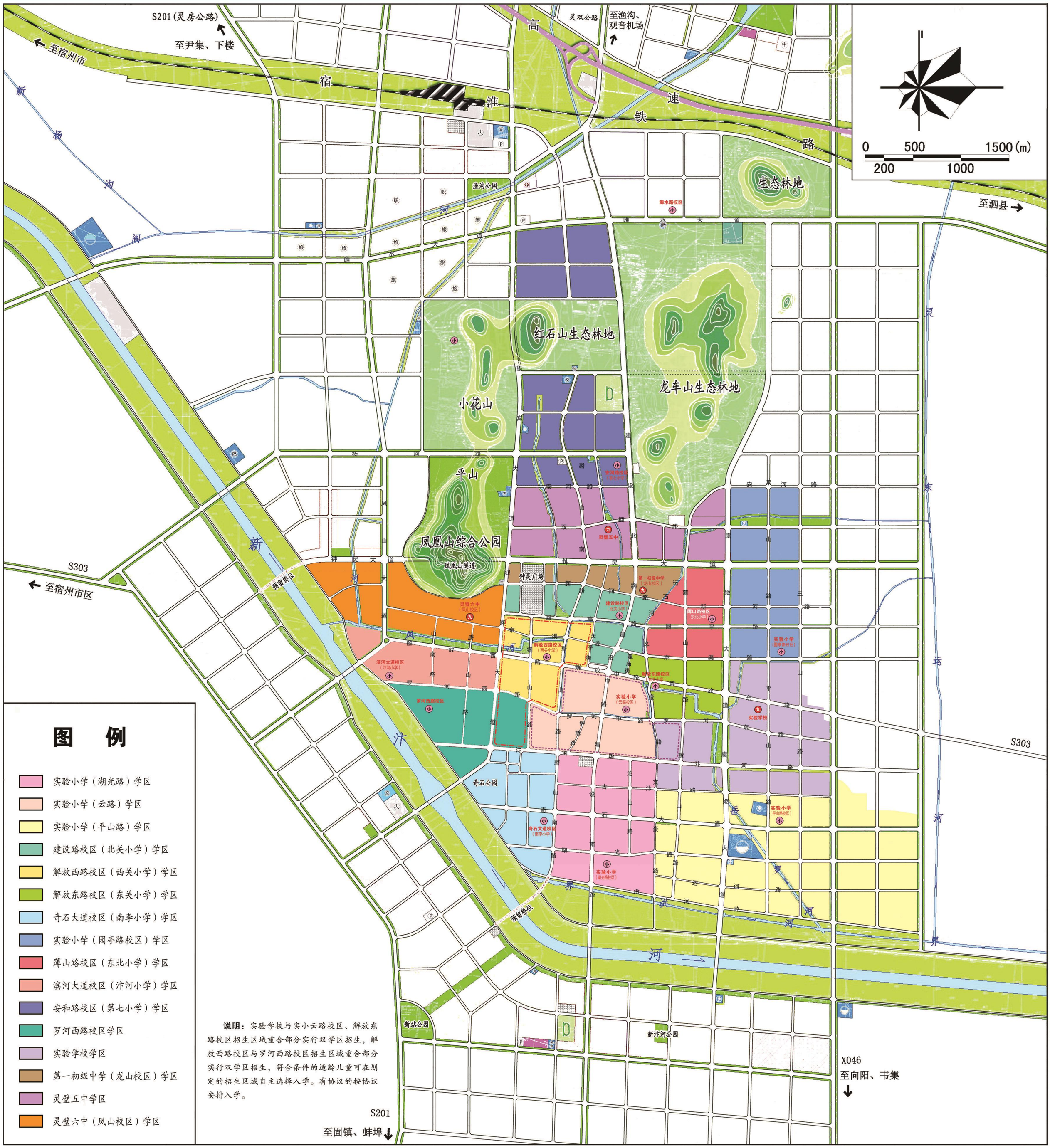

图 例

- 实验小学（湖光路）学区
- 实验小学（云路）学区
- 实验小学（平山路）学区
- 建设路校区（北关小学）学区
- 解放西路校区（西关小学）学区
- 解放东路校区（东关小学）学区
- 奇石大道校区（南李小学）学区
- 实验小学（园亭路校区）学区
- 薄山路校区（东北小学）学区
- 滨河大道校区（汴河小学）学区
- 安和路校区（第七小学）学区
- 罗河西路校区学区
- 实验学校学区
- 第一初级中学（龙山校区）学区
- 灵璧五中学区
- 灵璧六中（凤山校区）学区

说明：实验学校与实小云路校区、解放东路校区招生区域重合部分实行双学区招生，解放西路校区与罗河西路校区招生区域重合部分实行双学区招生，符合条件的适龄儿童可在划定的招生区域自主选择入学。有协议的按协议安排入学。